



AZIENDA OSPEDALIERA  
TREVIGLIO

Sistema Sanitario  Regione  
Lombardia

# **UOC Ostetricia – Ginecologia Ospedale di Treviglio**

*Dir. DMI Dr. Claudio Crescini*

**Ambulatorio per la Diagnosi e  
la Cura dell'Endometriosi**



## CHE COS'È L'ENDOMETRIOSI

L'**endometriosi** è una patologia caratterizzata dalla presenza di **endometrio**, che normalmente è contenuto all'interno della cavità uterina, **in altre zone del corpo femminile**, il più delle volte nella pelvi.



In tali sedi il tessuto endometriale si sviluppa sottoforma di **noduli, lesioni, impianti o cisti**, dando vita ad una reazione infiammatoria da parte dell'organismo responsabile della comparsa del **dolore**.

## I SINTOMI

La sintomatologia dell'endometriosi dipende in larga parte dalla localizzazione delle lesioni.

I sintomi principali sono il **dolore pelvico cronico**, la **dismenorrea** (mestruazione dolorosa), la **dispareunia** (dolore durante i rapporti sessuali).

Se la localizzazione ectopica del tessuto endometriale interessa la vescica, il rene o gli ureteri, possono manifestarsi **dolore cronico al fianco o dolore addominale, ematuria** ciclica o persistente (presenza di sangue nelle urine).



Nel caso in cui fosse interessato il tratto gastrointestinale la sintomatologia sarà caratterizzata da disturbi intestinali di vario tipo che possono andare dalla stitichezza alla **diarrea**, al **dolore addominale** ciclico o persistente.

In alcuni casi questi sintomi possono drammaticamente compromettere la qualità della vita delle donne a livello personale, affettivo e professionale.

## EPIDEMIOLOGIA E DIFFUSIONE DELL'ENDOMETRIOSI

Oggi si stima che circa il 10% delle donne sia affetta in modo più o meno grave da endometriosi.

Inoltre l'endometriosi si osserva in circa il 30 - 40% delle donne che presentano problematiche di infertilità.

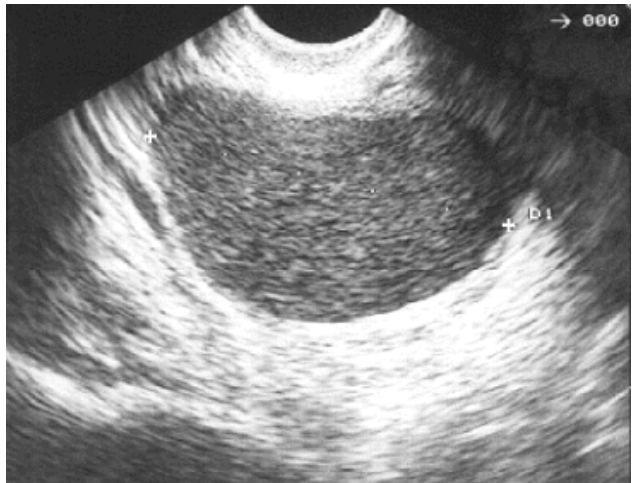

## L'AMBULATORIO DI ENDOMETRIOSI ALL'OSPEDALE DI TREVIGLIO

Presso il reparto di **Ostetricia e Ginecologia dell'Ospedale di Treviglio** è presente, dal mese di Settembre 2015, un ambulatorio al quale possono afferire le donne con sospetta o accertata endometriosi.

### Obiettivi dell'**Ambulatorio di Endometriosi**:

- **Diagnosi della malattia:** la paziente viene accolta e valutata per la diagnosi o per una conferma della malattia.

Vengono eseguiti e si richiedono gli accertamenti/approfondimenti necessari per un completo inquadramento clinico e si valutano le diverse opzioni terapeutiche.

- **Cura dell'endometriosi:** insieme alla paziente vengono valutate le diverse opzioni terapeutiche.
- **Controllo della progressione e della ripresa della malattia:** vengono eseguite le visite post-operatorie e controlli (follow up).

## EQUIPE MEDICA COINVOLTA NELL'AMBULATORIO

- Dott. **Claudio Crescini**  
(Direttore Dipartimento Materno Infantile)
- Dott. **Salvatore Politi** (Dirigente Medico)
- Dott. **Francesco Tarsitano** (Dirigente Medico)



## COME ACCEDERE ALL'AMBULATORIO DI ENDOMETRIOSI

Le visite ed i successivi controlli si possono programmare telefonando allo **0363/424376 (sala parto – IV Piano) dalle ore 08.00 alle ore 18.00, dal lunedì al venerdì.**

A screenshot of a medical prescription form from the Servizio Sanitario Nazionale Regione Veneto. The form includes a barcode at the top with the numbers 705006 and V0053496472. Below the barcode are various fields for patient information, including name, date of birth, and sex. There are also sections for the doctor's name and the type of prescription. The form is filled with red text and lines.

È necessario presentarsi, al momento della visita, con **prescrizione medica (ricetta rossa)** con l'indicazione "**Visita Ginecologica – sospetta endometriosi**".

La prestazione è soggetta al pagamento di ticket, se dovuto.

Per qualsiasi ulteriore informazione si possono contattare in reparto l'Ostetrica Coordinatrice **Anna Zilioli** e/o **Maddalena Carne** (tel.: 0363/424376).

